

Sportello

NESSUNO RESTA INDIETRO LA PERSONA AL CENTRO

SPORTELLO INFORMATICO

- Attivazione di uno **sportello di supporto tecnologico ed informatico** per anziani e utenti in difficoltà e alfabetizzazione digitale

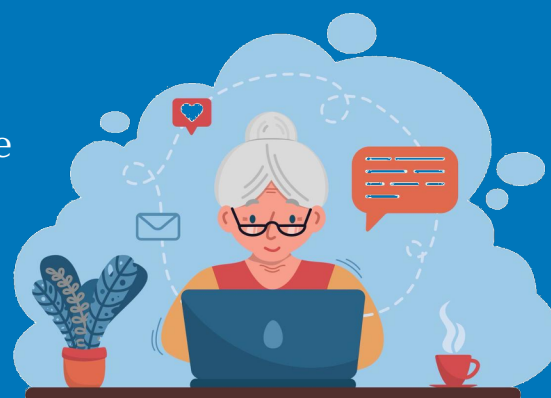

*creazione mail;
assistenza nello svolgimento delle
operazioni in via telematica (prenotazione
rilascio passaporto, creazione spid, iscrizione a corsi, ...)*

- **supporto** all'utente affinché raggiunga la capacità di svolgimento delle operazioni in autonomia

spid



FARMACI A DOMICILIO

- Prenotazioni **visite ed esami tramite SSN**
- Supporto per **fascicolo sanitario elettronico**
- Collaborazione per la **gestione della ricetta elettronica e consegna a domicilio di farmaci** ad anziani o impossibilitati a uscire dalla propria abitazione

dal 4 aprile 2024

ORARI

tutti i giovedì
dalle ore 9,30 alle ore 12,30

LUOGO

Fondazione Don Angelo Cassani
Via Volta n. 23/25

CONTATTI : sportellosociale.jo@gmail.com. - tel. 3501205762