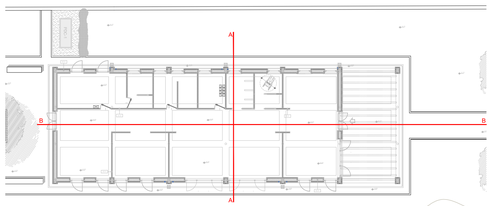

NOTE GENERALI

- Tutte le misure sono espresse in centimetri, salvo diversa annotazione.
- Eventuali discordanze tra quote parziali e relative quote totali sono da attribuirsi all'arrotondamento decimale adottato.
- Le quote altimetriche sono espresse in metri.
- Considerare le misure e le quote indicate nella tavola, non rilevare graficamente.
- Tutte le misure e le quote sono da controllare e verificare in cantiere.
- Questo elaborato deve essere verificato in associazione a tutti gli elaborati strutturali ed impiantistici.
- Eventuali divergenze vanno segnalate alla DL prima dell'esecuzione delle opere.

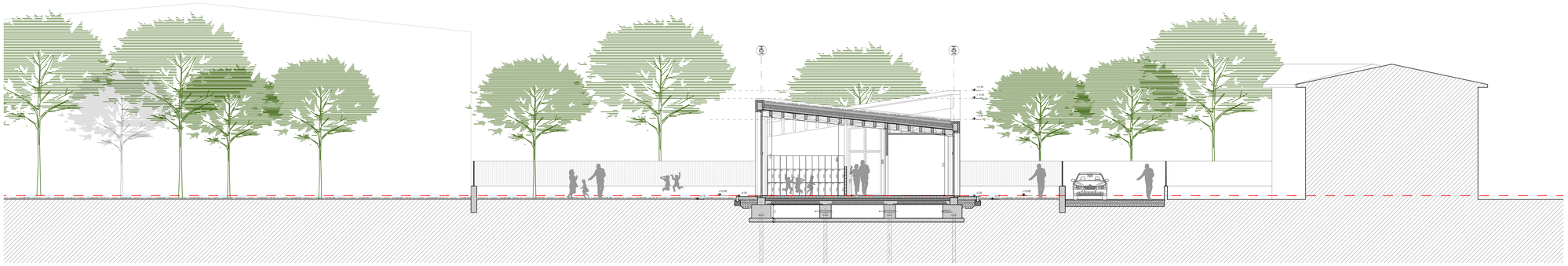

SEZIONE AA

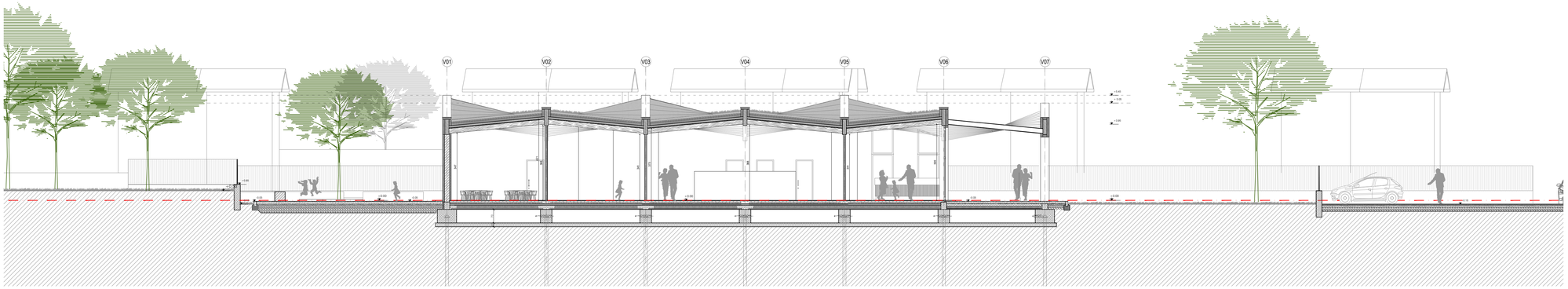

SEZIONE BB

ARCHICOMO
www.archicomo.com

P.N.R.R. – M4 C1 I 1.1 - LAVORI DI REALIZZAZIONE NUOVO ASILO NIDO VIA PILATELLO

FUTURA LA SCUOLA PER L'ITALIA DI DOMANI

Finanziato dall'Unione europea NextGenerationEU

Ministero dell'Istruzione e del Merito

PROGETTISTI

PROGETTAZIONE ARCHITETTONICA
COORDINAMENTO GENERALE
COORDINAMENTO SICUREZZA
ARCHICOMO ENGINEERING SRL
VIA GIACOMO LEOPARDI 30 - 22070 GIRAMONTE (CO)
ARCH. GIANMARCO MARTORANA
ING. DONATELLA NOVI

PROGETTAZIONE STRUTTURALE
ING. MONICA VANZAN
VIA I MAGGIO 36 - 22036 ERBA (CO)

ASPETTI GEOTECNICI
DOTT. ALBERTO RECHI
VIA COLOMBARO 18 - 28021 BORGOMANERO (NO)

PROGETTAZIONE IMPIANTI ELETTRICI E SPECIALI
ING. DAMIANO LURATI
VIA VARESINA 3 - 22079 VILLA GUARDIA (CO)

PROGETTAZIONE IMPIANTI MECCANICI
PI FABIO GALFRASCOLI
FG PROJECT STUDIO
VIA BOTTICELLI 2 - 21012 CARIGNANO MAGNAGO (VA)

COMMITTENTE

COMUNE DI JERAGO CON ORAGO
VIA INDIPENDENZA N.17
21040 JERAGO CON ORAGO (VARESE)

INTERVENTO

P.N.R.R. – M4 C1 I 1.1 - LAVORI DI RICONVERSIONE CON DEMOLIZIONE E RICOSTRUZIONE DI NUOVO ASILO NIDO - VIA PILATELLO - 21040 JERAGO CON ORAGO (VA) - CUP: C95E24000070005

PROGETTO DI FATTIBILITA' TECNICO-ECONOMICA
(Art. 41 c. 6 del D.Lgs. n. 36/2023)

TITOLO:
PROGETTO: SEZIONI

NOME DEL FILE:	SCALA:	DATA:	
AC_JRG-AN_PFTE_ARC_12-14_00_SDP_PIANTEPROSE	1:100	LUGLIO 2024	14

a termine di legge il presente disegno è "di proprietà" di ARCHICOMO e non potrà essere riprodotto o trasmesso a terzi senza precisa autorizzazione della stessa.